

「年をとっても ゆたかに はたらく」

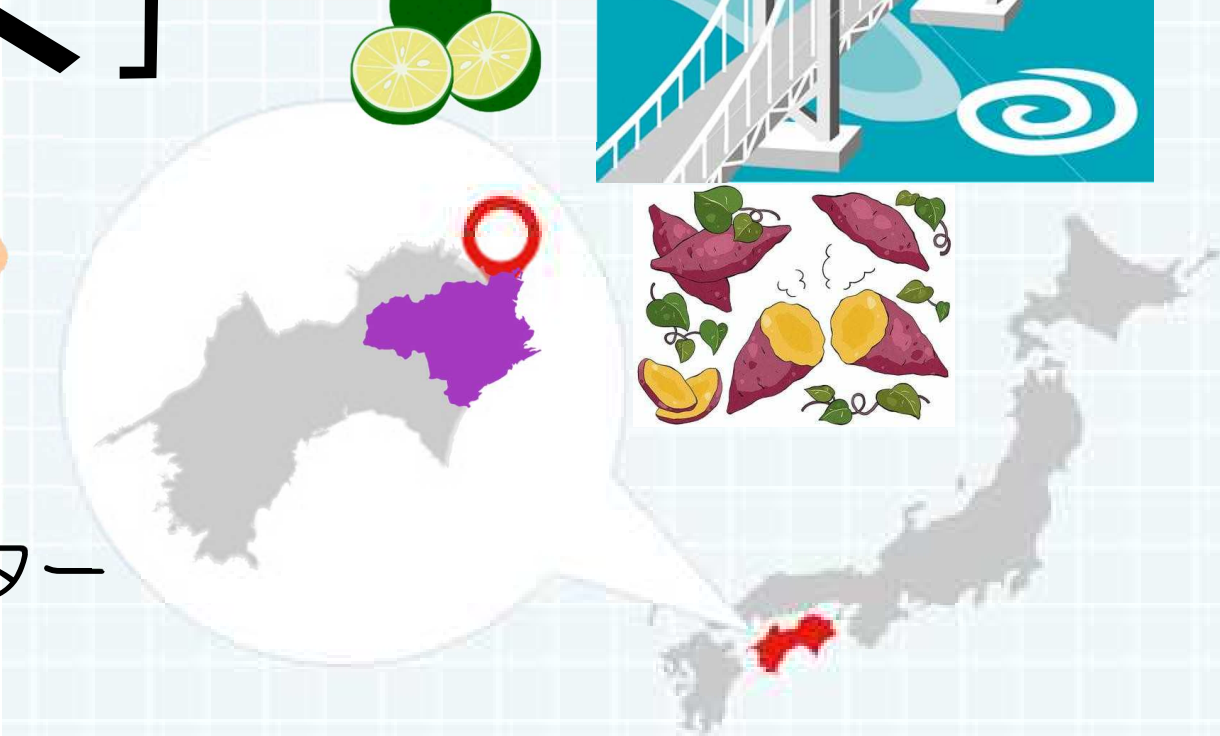

(徳島県)
障害者就業・生活支援センター
わーくわく 佐野和明

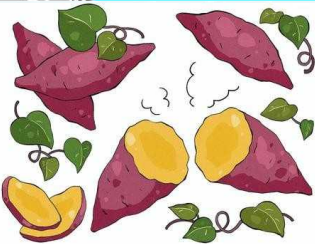
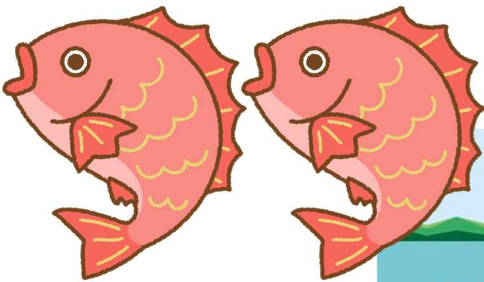

1.年をとってもゆたかにはたらく

見てわかる、たのしく読める「LLブック」スタイルで、
「はたらく」たのしさを、やさしく伝えます。

しごと い 仕事に 行ってきました

編集・企画:コトノネ編集部 発行:埼玉福祉会 監修:藤井克徳 大垣 勲男 野口 武悟

はたらくって、どんなことをするの。仕事をするために、どんな日を送るの。
きれいな写真とやさしいことばで、仕事と仕事のある暮らしを伝える本です。
見て読めば、仕事がしたくなります。あなたに向けた仕事もみつかります。
知的障害や発達障害の人のためのLLブック(※)です。

※ LLブックとは

「LL」とは、スウェーデン語の「Lättläst」(英語ではeasy to read)の略です。
誰もが読書を楽しめるように工夫してつくられた、「やさしく読みやすい本」の
ことを指します。

＜ 内容の特徴 ＞

●「仕事のある暮らし」を伝えます

仕事だけを切り取るのではなく、朝起きてから夜寝るまで、実際に働いている人の1日を、時間の流れを追って紹介します。抽象的ではなく、具体的に、「はたらく」ことで起きる出来事を伝えます。

●「好き」から、仕事に関心を

職種を「興味・関心」でジャンル分け。自分の「好き」から本を手にとってもらえるように工夫。

●ご家族、支援者向けのページも

その仕事につくには、どうしたらいいのか。サポートする周りの方への情報も、掲載しています。

しごと い
仕事に行ってきます プラス 3
とし

年をとっても ゆたかに はたらく



●ご注文・お問い合わせは

株式会社はたらくよろこびデザイン室
季刊「コトノネ」編集部

tel:03-5794-0505 fax:03-5794-0506

Mail:uketsuke@hatarakuyo.co.jp



@2024,『仕事に行ってきます プラス
3 年をとっても ゆたかにはたらく』

著:季刊『コトノネ』編集部

監修:大垣勲男、野口武悟

発行元:埼玉福祉会 出版部

@2024,イラスト:小俣裕人

2.わーくわくについて



はくあい

わーくわく

2025年6月末現在

わーくわく圏域内 就労支援機関数	
就労移行	15
就労定着	5
就労A	26
就労B	85

よりそい

東部保健福祉圏域（わーくわくの担当エリア）
の人口 492,422人 ※2024/4/1現在
（徳島県人口の約72%）



①登録者

2025年3月末現在

●手帳別・就業状況別の登録者数

(人)

	身体	療育	精神	手帳 なし	合計
在職中	62	512	202	5	781
求職中	3	15	8	0	26
その他	6	48	37	2	93
合計	71	575	247	7	900

3

②基礎訓練

2025年3月末現在

2020 年度	2021 年度	2022 年度	2023 年度	2024 年度
30件	55件	27件	69件	53件

4

③職場実習

2025年3月末現在

2020 年度	2021 年度	2022 年度	2023 年度	2024 年度
52件	56件	69件	35件	39件



5

④就職

2025年3月末現在

	2020 年度	2021 年度	2022 年度	2023 年度	2024 年度
一般企業	68件	63件	64件	73件	81件
A型	27件	23件	31件	14件	25件

精神
32名療育
38名身体
11名手帳
なし
0名

4

6

参考資料

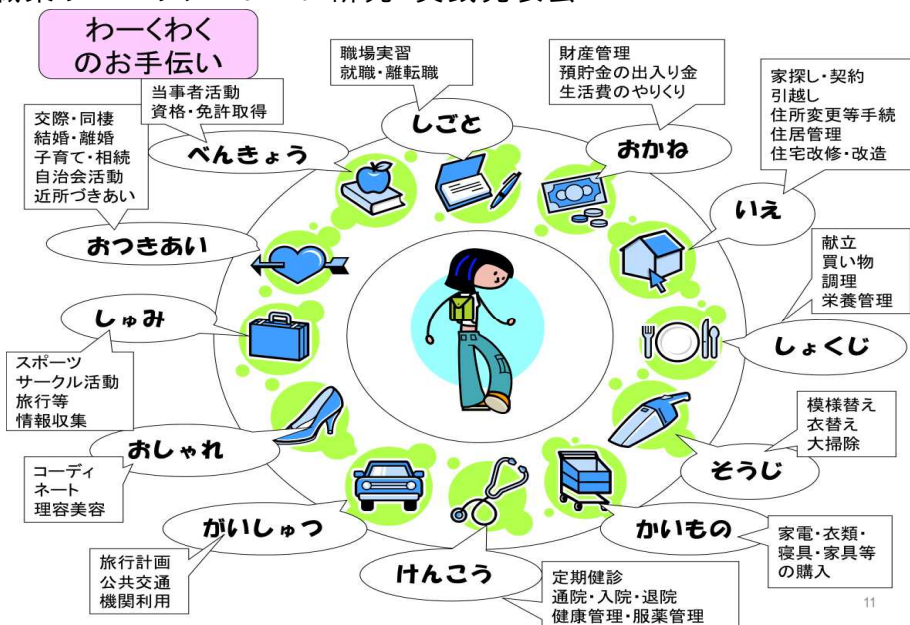

⑥相談・支援（支援方法別）
2024年度分
(件数)

	身体	療育	精神	手帳なし	合計
センターへ 来所	19	687	120	28	854
電話・FAX・メー ル等	245	1,945	1,473	83	3,746
職場訪問 (定着支援のほか、職 場実習支援含む)	410	4,677	1,708	20	6,815
家庭・施設へ 訪問	61	1,375	422	53	1,911
その他(関係機関との やり取り等)	7	106	5	0	118
合計	742	8,790	3,728	184	13,444

⑤ 職場定着



身体	療育	精神	手帳なし	全体 (平均)
83.3 %	88.9 %	92.9 %	100 %	90.3 %

※2023年度就職者の1年経過後の定着率

⑥相談・支援（支援内容別）
（件数）

	身体	療育	精神	手帳なし	合計
就職に向けた相談支援	95	549	423	27	1,094
職場定着の相談支援	445	5,164	1,861	19	7,489
日常生活・社会生活の相談支援	61	1,966	512	70	2,609
就業と生活の両方にわたる相談支援	141	1,111	932	68	2,252
合計	742	8,790	3,728	184	13,444

10

社会福祉法人 愛育会 障害者就業・生活支援センターわーくわく

住所：〒771-0214

徳島県板野郡松茂町満穂字満穂開拓50番地5

TEL：088(699)7523

FAX：088(699)8704

携帯：090(8970)7273（三並）
090(9771)8732（佐野）

E-mail：wakuwaku1@tokushima-aiikukai.jp

